



8040T NASTRO DI MESSA A CUMULO CINGOLATO

L'8040T è l'ultima novità di Tesab nel settore della movimentazione dei materiali. Progettato per consentire agli operatori di stoccare/trasferire il materiale direttamente dagli impianti mobili di frantumazione e vagliatura, offre la soluzione perfetta per tutte le esigenze di movimentazione dei materiali. Offre la flessibilità e la mobilità necessarie per garantire che il processo di stoccaggio sia il più rapido ed efficiente possibile, eliminando l'uso di un caricatore e la doppia movimentazione dei materiali. L'unità può anche essere containerizzata per il trasporto, con tempi di messa in servizio minimi, riducendo notevolmente i costi.

CARATTERISTICHE E BENEFICI

- Tramoggia ripiegabile idraulicamente per il trasporto, per ridurre al minimo i tempi di allestimento.
- Altezza di stoccaggio regolabile idraulicamente fino a 11 m.
- Altezza di alimentazione regolabile idraulicamente per integrare gli impianti di frantumazione e vagliatura.
- Cingoli lunghi 4 metri e larghi per una manovrabilità e una stabilità superiori.
- Sistema idraulico a basso consumo di carburante.
- Comandi idraulici di facile utilizzo.
- Rivestimenti in Hardox per la tramoggia.
- Zona d'impatto con struttura per impieghi gravosi.
- 600-800 t/h @ 23°.

8040T - NASTRO DI MESSA A CUMULO CINGOLATO



Ripiegamento idraulico posteriore per il trasporto, con tramoggia rimovibile di serie.

Nastro largo 1.000 mm.

Design per impieghi gravosi nelle cave.

DIMENSIONI E PERFORMANCE

DIMENSIONI DI TRASPORTO			DIMENSIONI DI LAVORO		
Altezza	Larghezza	Lunghezza	Lunghezza	Altezza	Larghezza
2,6 m	2,3 m	12,2 m	23,5 m	11,4 m	2,3 m

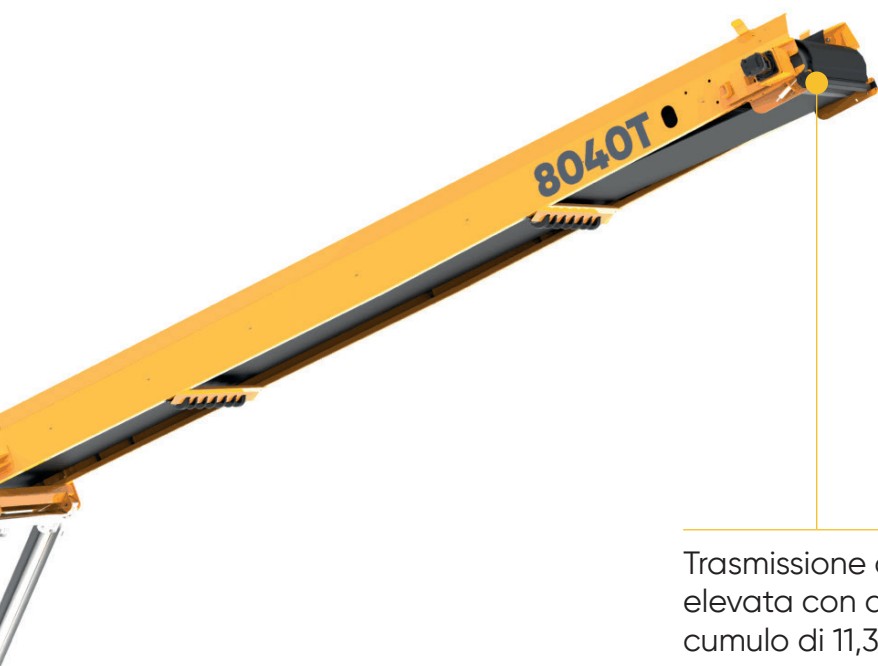

Trasmissione a coppia elevata con altezza del cumulo di 11,3 m e ripiegamento/ sollevamento/ abbassamento idraulico.

Motore CAT®
C2.2 Stage V 55 kW

SPECIFICHE TECNICHE*

Portata	Altezza di stoccaggio	Capacità di stoccaggio	Larghezza nastro	Lunghezza nastro	Peso operativo
600+ t/h*	8,9 m	1.685 m ³	1.000 mm	24,4 m	12.700 kg

(*) Dipendente dalla densità del materiale e l'allestimento della macchina.

8040T – NASTRO DI MESSA A CUMULO CINGOLATO

SPECIFICHE NASTRO

Larghezza del nastro	1.000 mm
Raschiatore	Raschiatore in poliuretano
Tensionatore del nastro	A barra filettata
Rulli di supporto del nastro	a 45 gradi
Rulli di ritorno	Disco in gomma autopulente
Motore	630 cc
Rullo di spinta	Diametro 350 mm
Rullo di coda	Diametro 270 mm
Velocità massima del nastro	3 m/s (165 giri/min)
Velocità del motore	2.800 giri/min

CAPACITÀ

Serbatoio idraulico	285 L
Serbatoio diesel	200 L
Capacità della tramoggia	1,1 m ³

CARATTERISTICHE DI SICUREZZA

- Punti esterni di tensionamento del nastro
- Punti di ingrassaggio esterni
- Sistema di spegnimento di emergenza
- Protezione completa di sicurezza nei punti di schiacciamento

8040T - NASTRO DI MESSA A CUMULO CINGOLATO

DIMENSIONI OPERATIVE (mm)

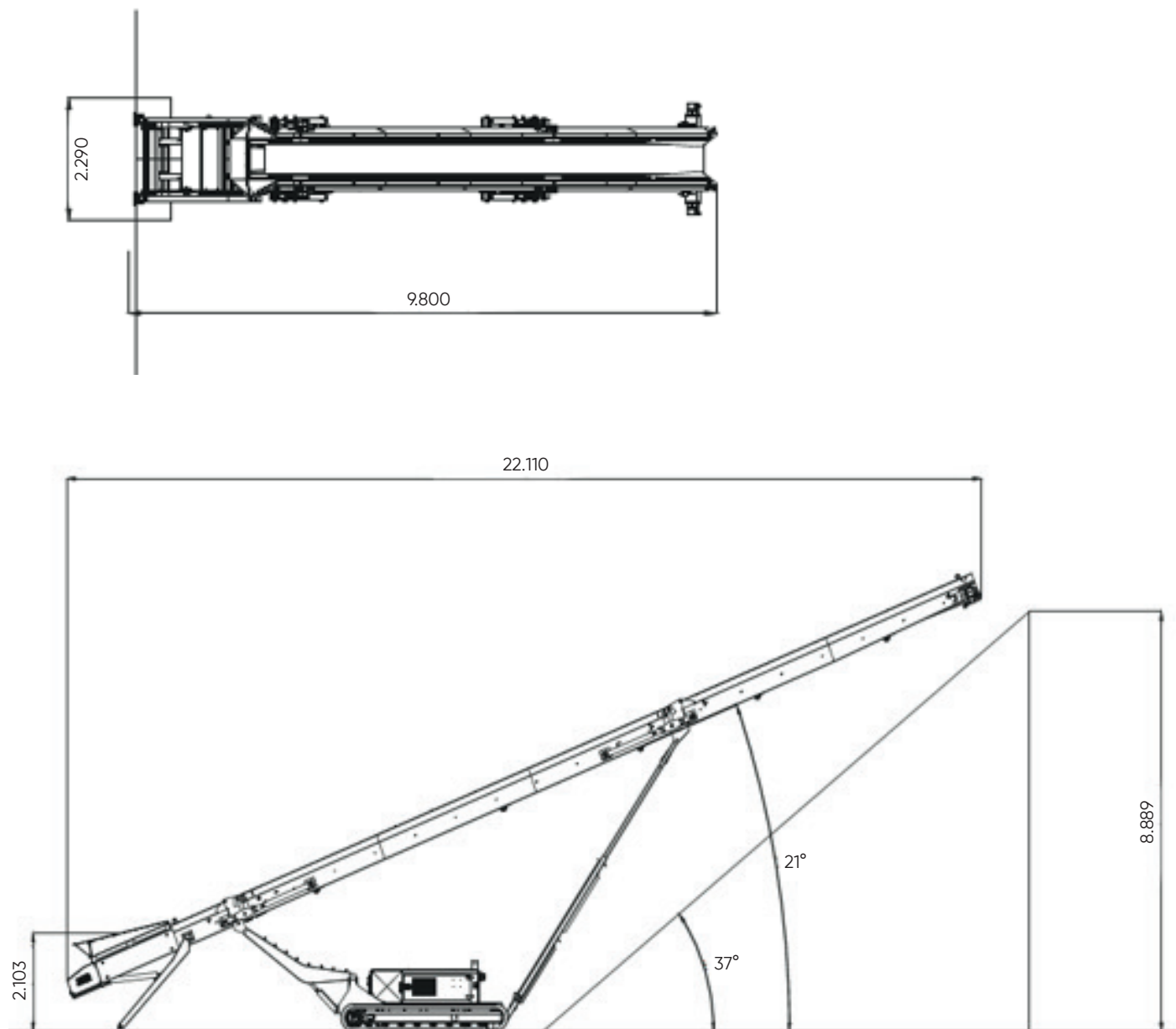

8040T - NASTRO DI MESSA A CUMULO CINGOLATO

DIMENSIONI DI TRASPORTO (mm)

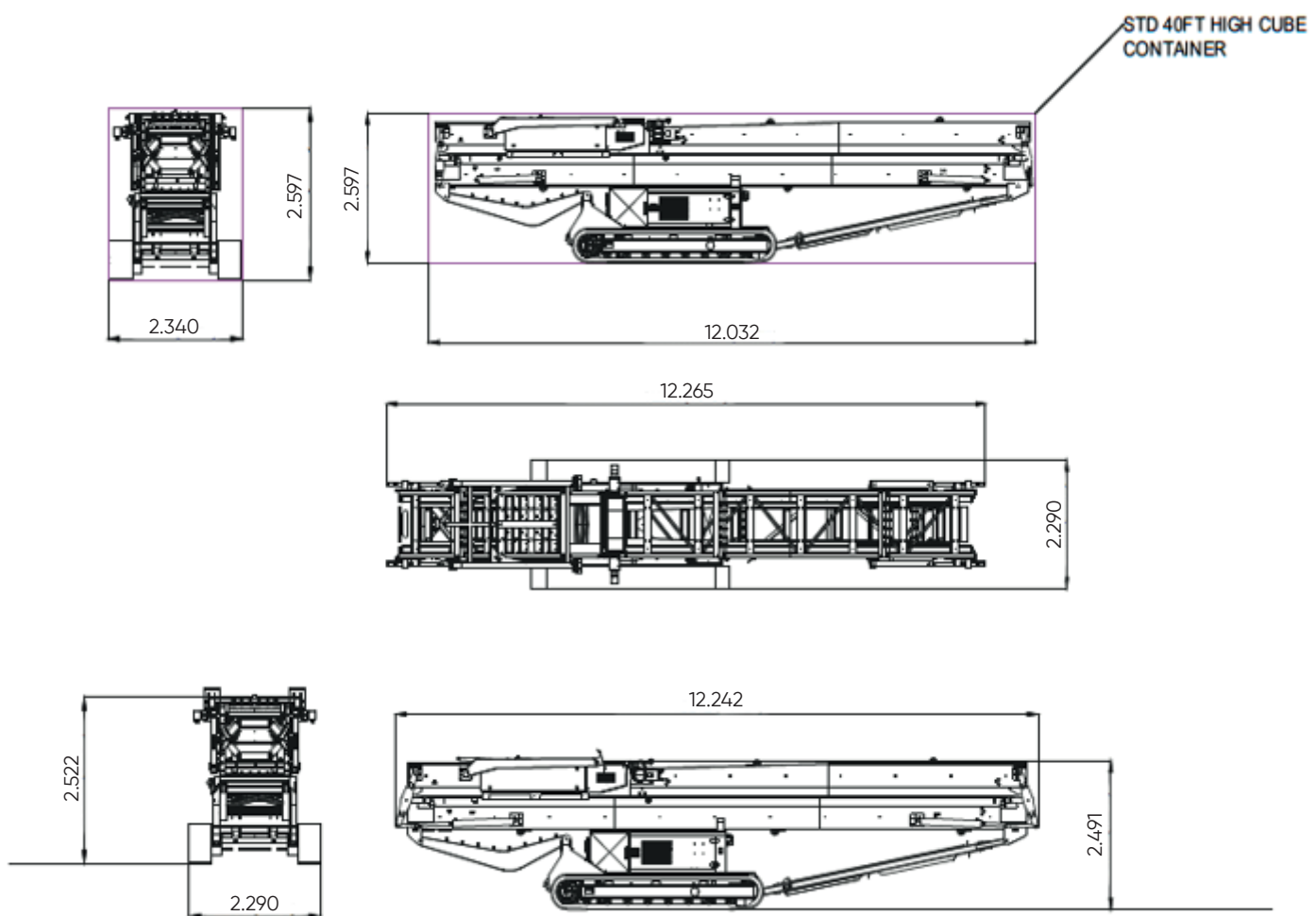

8040T - NASTRO DI MESSA A CUMULO CINGOLATO

LIVELLI DI RUMOROSITÀ (decibel)

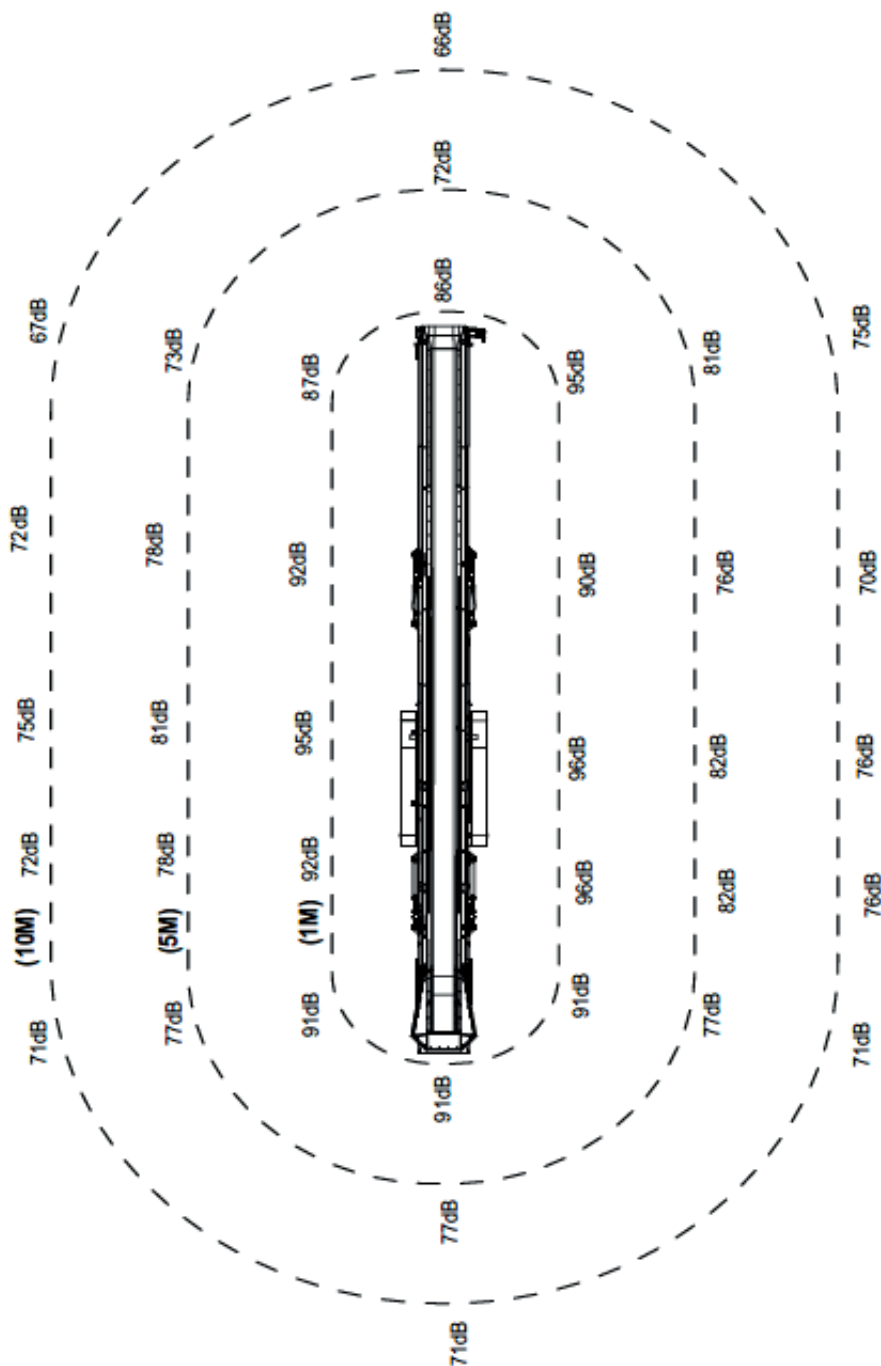

Filiali di Vendita, Nuovo e Usato, Noleggio e Assistenza Tecnica



CGT S.P.A. - DIREZIONE GENERALE: MILANO

20055 Vimodrone - Via Padana Superiore, 19
tel. 02.274271 - fax 02.27427554

- **ANCONA**
tel. **071.727711** - fax 071.7108331
60027 Osimo, Via A. Volta 15
Loc. Aspigo Terme - Zona Ind.le
- **AOSTA**
tel. **0165.77481** - fax 0165.765192
11020 Quart, Località Amerique
- **AREZZO**
tel. **0575.394.1** - fax 0575.356608
52100 Via P. Calamandrei, 305
- **BARI**
tel. **080.5861111** - fax 080.5322179
70026 Modugno, Zona Industriale
S.S. 96 km. 118
- **BERGAMO/BRESCIA**
tel. **030.657681**
fax 030.6857215 - 25050 Passirano,
Via S. Antonio, 4/B
- **BOLOGNA**
tel. **051.64771** - fax 051.727450
40012 Calderara di Reno,
Via Persicetana, 4
- **BOLZANO**
tel. **0471.82451** - fax 0471.824590
39044 Egna, Via degli Artigiani, 14
Zona Ind.le Sud
- **CAGLIARI**
tel. **070.211271** - fax 070.240377
09030 Elmas, Via Sernagiotto, 12
- **CARRARA**
tel. **0585.50771** - fax 0585.55296
54031 Avenza, Via Aurelia,
angolo Via Carriona
- **CARRARA Marine Power**
tel. **0161.290.363**
54100, Via Martiri di Cefalonia, 17
- **CASERTA**
tel. **081.500461**
81030 Teverola, Strada Consortile
Stabilimento Vega 3
- **CATANIA**
tel. **095.7498111** - fax 095.291047
95121, Zona Industriale V Strada, 16
- **COSENZA**
tel. **0984.831611** - fax 0984.402532
87036 Rende,
Via Vitantonio Carlomagno, 1
- **CUNEO**
tel. **0172.63801** - fax 0172.691464
12045 Fossano, Via Torino, 57
- **GENOVA**
tel. **010.7236.1** - fax 010.750767
16163, Via Lungo Torrente Secca, 64 rosso
- **LIVORNO**
tel. **0586.9440.1** - fax 0586.941606
57017 Stagno, Via Aurelia
- **MILANO**
tel. **02.923641** - fax 02.92364430
20061 Carugate, Strada Provinciale 121
- **PADOVA**
tel. **049.873371** - fax 049.633509
35030 Sarreola,
Via della Provvidenza, 151
- **PALERMO**
tel. **095.7498111**
90044 Carini, Via Archimede, 7
- **PERUGIA**
tel. **075.9880124** - fax 075.9880125
06089 Torgiano, Loc. Pontenuovo
Via Kennedy, 3
- **POTENZA**
tel. **0971.485519** - fax 0971.485525
85050 Tito Scalo, Zona Industriale di Tito
- **ROMA**
tel. **06.82601** - fax 06.8260358
00137, Via Nomentana, 1003
- **SASSARI**
tel. **079.50495.1**
07100, Viale Porto Torres, 56
Località Predda Niedda
- **TERAMO**
tel. **085.946541** - fax 085.9462123
64025 Scerne di Pineto,
Via Piane Vomano
- **TORINO**
tel. **011.8963511** - fax 011.8963556
10036 Settimo T., Via Leini, 130
- **UDINE**
tel. **0432.85071** - fax 0432.853408
33042 Buttrio, Via Dell'Artigianato, 23
- **VERCELLI**
tel. **0161.2951** - fax 0161.295226
13100, Via Torino, 45
- **VERCELLI Divisione Energia**
tel. **0161.290300** - fax 0161.290370
13100, Via Ettore Ara, 12
- **VERONA**
tel. **045.825041** - fax 045.8201179
37066 Sommacampagna,
Via dell'Agricoltura

www.cgt.it | 800-827134

CGT
A TESYA COMPANY